

СХЕМА РАСПОЛОЖЕНИЯ ГРАНИЦ ПУБЛИЧНОГО СЕРВИТУТА

Объект: «Строительство КТП 10/0,4 кВ, ВЛ 10 кВ, ВЛ 0,4 кВ с установкой ПУ для электроснабжения села Башкултаево (4500098356)»

Местоположение объекта: Пермский край, Пермский муниципальный округ, село Башкултаево

Площадь земель или части земельного участка, кв.м.: 905

Категория земель: земли сельскохозяйственного назначения, земли населенных пунктов, земли промышленности, энергетики, транспорта, связи, радиовещания, телевидения, информатики, земли для обеспечения космической деятельности, земли обороны, безопасности и земли иного специального назначения

Вид разрешенного использования земельного участка: -

Цель использования: под объекты инженерного оборудования электроснабжения

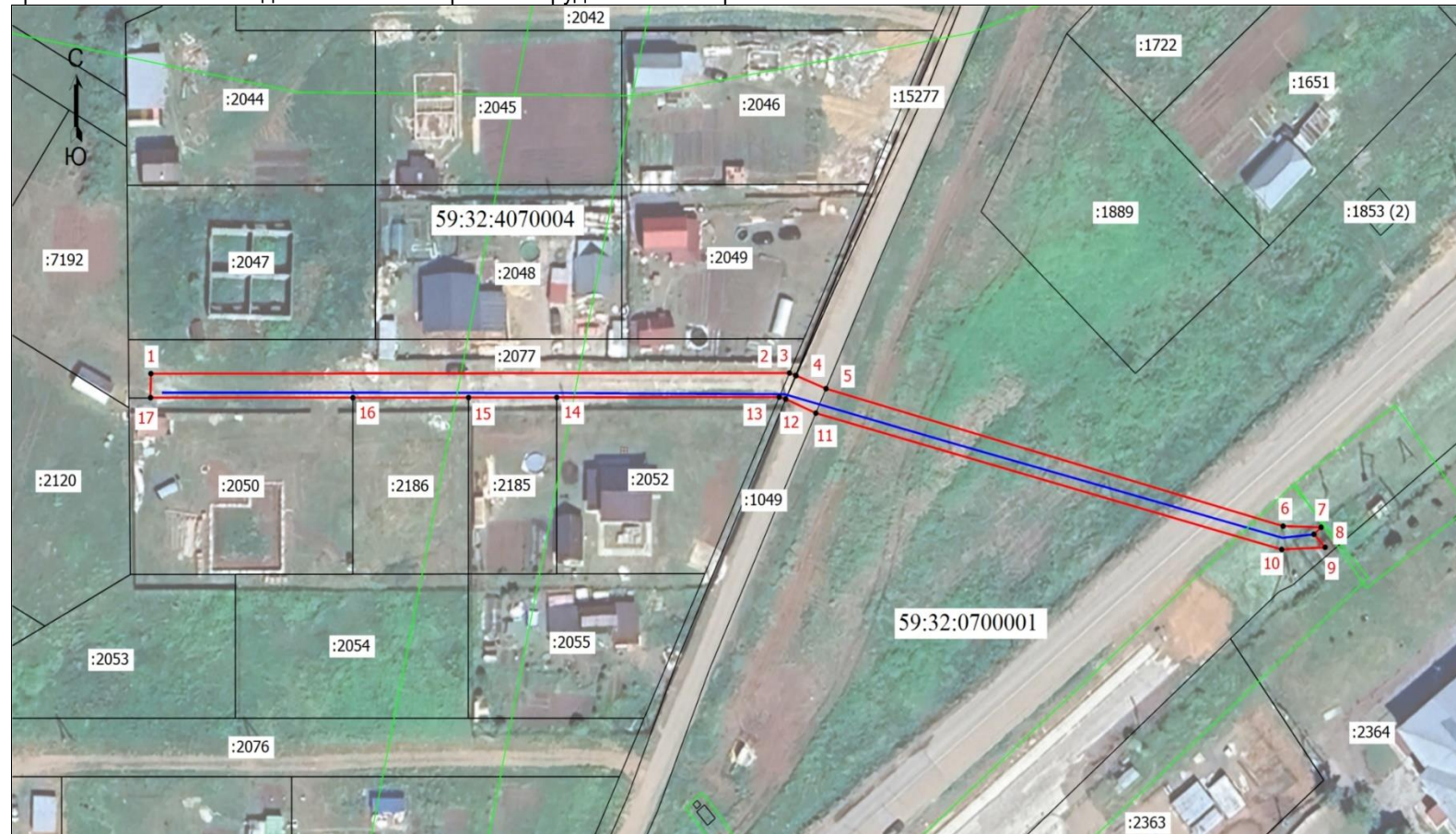

Координаты характерных точек
(МСК-59 , зона 2)

| № п/п | X | Y |
|-------|-----------|------------|
| 1 | 499956,09 | 2211225,31 |
| 2 | 499956,20 | 2211341,82 |
| 3 | 499955,79 | 2211342,94 |
| 4 | 499955,75 | 2211343,04 |
| 5 | 499953,52 | 2211348,49 |
| 6 | 499929,97 | 2211431,89 |
| 7 | 499929,78 | 2211438,84 |
| 8 | 499928,57 | 2211437,52 |
| 9 | 499926,34 | 2211439,57 |
| 10 | 499925,98 | 2211431,63 |
| 11 | 499949,33 | 2211346,63 |
| 12 | 499951,75 | 2211341,15 |
| 13 | 499952,07 | 2211339,96 |
| 14 | 499952,02 | 2211299,36 |
| 15 | 499952,00 | 2211283,27 |
| 16 | 499951,97 | 2211262,16 |
| 17 | 499951,98 | 2211225,25 |
| 1 | 499956,09 | 2211225,31 |

Масштаб 1:1500

Условные обозначения:

- Граница кадастрового квартала
 - Граница земельного участка, согласно сведениям из ЕГРН
 - Граница зоны с особыми условиями использования
 - Граница публичного сервитута
 - Граница сооружения, планируемого к строительству
- 59:32:0700001 - Номер кадастрового квартала
:1889 - Кадастровый номер земельного участка
•¹ - Обозначение новой характерной точки

